



UTM
UNIVERSITI TEKNOLOGI MALAYSIA

Sebuah Pendidikan
Profesional dan
Pendidikan Deterusan
(SPACE)

BAHAGIAN PENTADBIRAN & PENGURUSAN HARTA TANAH

MEMO

Kepada : **Semua Staf UTMSPACE, Johor Bahru**
Tarikh : **10 Mei 2013**
Perkara : **Pintu laluan keluar alternatif.**

السلام عليكم ورحمة الله وبركاته.

Perkara di atas dirujuk,

Pihak BPPF telah mewujudkan sebuah pintu keluar alternatif yang mana tujuannya adalah untuk memberi kemudahan **kepada staf yang bertugas lebih masa daripada jam 11.00 malam sehingga jam 7.30 pagi atau bertugas pada hujung minggu dan pada cuti am**. Pintu ini juga membolehkan staf keluar daripada bangunan selepas semua pintu-pintu utama sedia ada telah di kunci. **Pintu ini hanya membolehkan staf keluar sahaja**. Kedudukan pintu tersebut dan cara penggunaan adalah seperti lampiran.

Sekian, terima kasih.

Yang benar,

NORSHIDAH BINTI ABDUL RASHID

Pengurus

Unit Pengurusan Modal Insan

UTMSPACE

☎ : 07-521 5323

☎ : 07-520 5725

✉ : shidah@utmSPACE.edu.my.

PINTU KECEMASAN Nota : Pintu ini hanya boleh digunakan sekiranya pintu utama telah dikunci

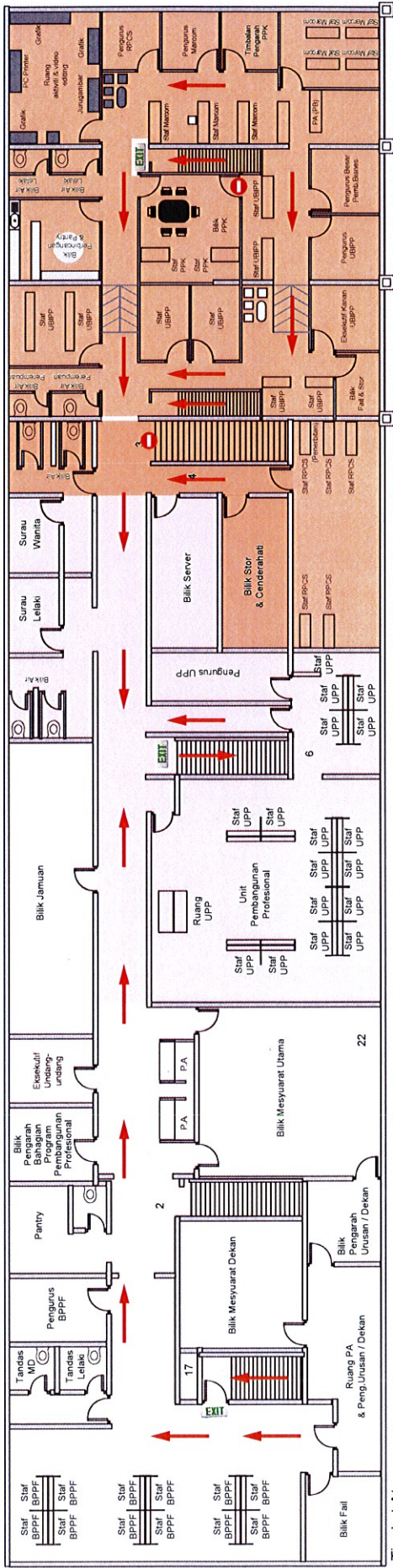

Tingkat Atas

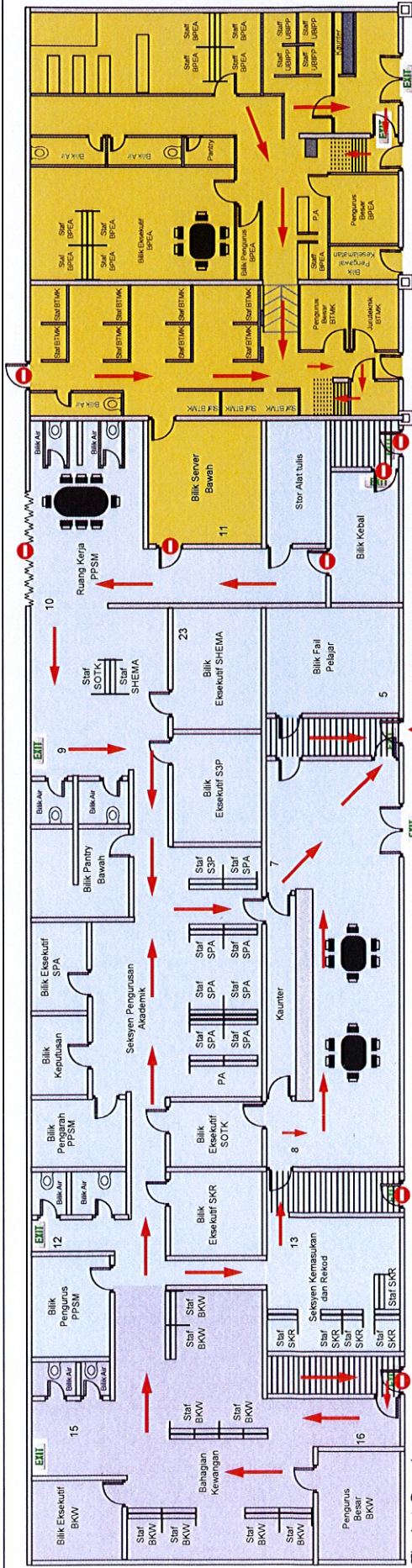

Tingkat Bawah

Lokasi pintu : Bersebelahan dengan pintu mesin perakam masa "punch card"

Cara menggunakan pintu alternatif.



- *Pintu ini akan sentiasa dalam keadaan berkunci.
- *Laluan alternatif ini boleh digunakan sekiranya anda terkunci di dalam bangunan UTMSPACE selepas pada waktu pejabat atau pada hari tidak bekerja
- *Pintu ini juga hanya membolehkan anda untuk keluar sahaja.



- *Buka kedua-dua pemegang pintu secara serentak untuk membuka pintu berkenaan.

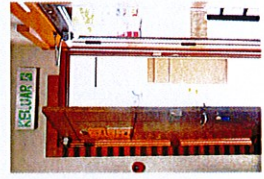

- *Buka pintu dan keluar.
- *Pintu berkenaan tidak boleh di buka dari luar bangunan.
- *Sekiranya anda perlu masuk semula, anda perlu memaklumkan pihak pengawal keselamatan UTM untuk membuka pintu utama kaunter PPSM.